



easy2book

Ολοκληρωμένη Web-based Εφαρμογή
Προβολής & Διαχείρισης Ξενοδοχειακών Επιχειρήσεων

Ολοκληρωμένο, ενιαίο, φιλικό και ασφαλές περιβάλλον για:

- Δημιουργία και διαχείριση του web site σας ✓
- Property Management System - Front Office ✓
- Online Booking ✓

click στον κόσμο

φτιαγμένο από ειδικούς
για όσους επιθυμούν να κερδίσουν
χρόνο και κόστος

Το προϊόν **easy2book**

Η πιο **ολοκληρωμένη, ευέλικτη** και **αποτελεσματική web-based** λύση για τα Τουριστικά καταλύματα:

- ✓ Ξενοδοχεία
- ✓ παραδοσιακά καταλύματα
- ✓ Ξενώνες
- ✓ ενοικιαζόμενα δωμάτια
- ✓ πανσιόν
- ✓ studios
- ✓ motel
- ✓ βίλες
- ✓ αρχοντικά
- ✓ κάμπινγκ

με ένα *click* η Επιχείρησή σας
στην **παγκόσμια Τουριστική αγορά**

Το **easy2book** σας εξασφαλίζει:

- **Νέους πελάτες** με online booking 24 ώρες την ημέρα, 7 ημέρες την εβδομάδα
- **Αυτοδύναμη διείσδυση** στην παγκόσμια Τουριστική αγορά από το δικό σας Site, **χωρίς μεσάζοντες**, με δική σας μηχανή online booking
- Εύκολη και αυτοματοποιημένη **επικοινωνία** με τους πελάτες σας
- **Δυναμική διείσδυση** στην νέα τεράστια αγορά του **social web**
- **Ανάδειξη** της επιχείρησής σας στη διαδικτυακή αγορά
- **Υψηλή αισθητική και λειτουργική παρουσία** της επιχείρησής σας στο internet
- **Δυναμική διαχείριση** για μια **σύγχρονη** επιχείρηση

Το **easy2book** είναι **ολοκληρωμένη, ευέλικτη** και **πολύ εύχρηστη** λύση.

- ✓ Ιδανική για τις δυναμικές τουριστικές επιχειρήσεις.
- ✓ Σχεδιασμένη για μη ειδικούς χρήστες
- ✓ Ειδικά μελετημένη και εντυπωσιακά πλήρης για τους απαιτητικούς και έμπειρους χρήστες

Το **easy2book** συνοπτικά περιλαμβάνει:

- Δημιουργία και διαχείριση του web site του καταλύματος (**web site - content management system**)
- Οργάνωση και διαχείριση καταλύματος (**property management system - front office**) με έμφαση στην απλότητα και στην υποστήριξη της λειτουργικότητας κρατήσεων
- Ενσωμάτωση στο web site ή σε υπάρχον web site πλήρους λειτουργικότητας **online κρατήσεων** (booking)

easy2book
web site -
CMS

easy2book
PMS -
front office

easy2book
online
booking



- ✓ Επιλογή domain name
- ✓ Ιδιαίτερα εύκολη δημιουργία
- ✓ Μοντέρνα εικαστικά template
- ✓ Επισήμανση σε GoogleMaps
- ✓ Ενσωμάτωση δυναμικών λειτουργιών
- ✓ Διαχείριση πολυμεσικού και πολυγλωσσικού περιεχομένου

easy2book web site - CMS



Αποκτήστε ένα καλαίσθητο, ανανεώσιμο και πλήρως λειτουργικό web site

Με το **easy2book** σας δίνεται η δυνατότητα δημιουργίας και συντήρησης του web site, επιλέγοντας από μια πληθώρα πρωτότυπων και μοντέρνων εικαστικών, χωρίς απαίτηση εξειδικευμένων γνώσεων, μέσω ενός απλού web browser. Η δημιουργία και διαχείριση του site σας δεν θα μπορούσε να είναι απλούστερη και αποτελεσματικότερη!

Χαρακτηριστικά:

- Web site με επιλεγμένο domain name και επιπρόσθετα το <τοΌνομάςΣας>.easy2book.gr, <τοΌνομάςΣας>.easy2book.eu
- Επιλογή εμφάνισης site από πλήθος μοντέρνων εικαστικών template και αποχρώσεων που διαθέτει το προϊόν
- Εύχρηστος τρόπος εισαγωγής και διαχείρισης μορφοποιημένων κειμένων από οικείο στην χρήση editor, με δυνατότητα ενσωμάτωσης απεριόριστων εικόνων, πινάκων, ήχων, video, χαρτών, άλμπουμ φωτογραφιών κλπ.
- Εύκολη προσθήκη απεριόριστων πανοραμικών φωτογραφιών (360°)
- Εύκολη οργάνωση περιεχομένου σε πολυεπίπεδες κατηγορίες
- Δυνατότητα παρουσίασης σε πολλές γλώσσες
- Δυνατότητα αυτόματης μετάφρασης κειμένου από τα Ελληνικά στις κυριότερες γλώσσες **Google translate**
- Εύκολη επισήμανση του καταλύματος στο **Google maps** και εμφάνιση στο site του
- Εύκολη εισαγωγή video από το **YouTube**
- Εύκολη προβολή της ευρύτερης περιοχής με επισήμανση γειτονικών σημείων ενδιαφέροντος στο **Google maps** και εμφάνιση στο site του καταλύματος
- Ειδική λειτουργικότητα για SEO (Search Engine Optimization), ώστε το site να εμφανίζεται ψηλά στις κυριότερες μηχανές αναζήτησης
- Ενημέρωση των κυριότερων μηχανών αναζήτησης σχετικά με το web site
- Εμφάνιση πρόγνωσης καιρού της περιοχής του καταλύματος
- Εμφάνιση δρομολογίων των μέσων συγκοινωνίας και εφημερίδων
- Ενσωμάτωση λειτουργιών Social Bookmarking (**facebook**, **myspace.com**, **twitter**) σε κάθε σελίδα
- Δυνατότητα εγγραφής χρήστη στο newsletter του καταλύματος για αποστολή μηνυμάτων και προσφορών
- Σελίδα αποστολής μηνυμάτων από τον επισκέπτη
- Βιβλίο επισκεπτών στο web site με πλήρη έλεγχο εμφάνισης
- Παρακολούθηση αναλυτικών στατιστικών επισκεψιμότητας και conversion rates
- Εργαλείο αναζήτησης περιεχομένου στο web site



Δείγματα website



- ✓ Πλήρης διαχείριση καταλύματος
- ✓ Δυναμική παρακολούθηση Reception

easy2book PMS – front office

Οργανώστε και διαχειριστείτε αποτελεσματικά το κατάλυμά σας

Με εξαιρετικά απλό τρόπο ορίστε την διαθεσιμότητα των δωματίων σας, τους τιμοκαταλόγους σας ανά τύπο δωματίου / υπηρεσίας και χρονική περίοδο και δείτε το πλάνο κρατήσεων για το κατάλυμά σας.

Η πληροφορία των δωματίων, των τιμοκαταλόγων και της διαθεσιμότητας λαμβάνεται υπόψη σε πραγματικό χρόνο από το web site σας κατά την διαδικασία κράτησης από έναν επισκέπτη.

Χαρακτηριστικά συστήματος:

- Πλήρεις δυνατότητες παραμετροποίησης ώστε να καλύπτονται όλες οι δυνατές περιπτώσεις χαρακτηριστικών των ελληνικών καταλυμάτων
- Διαχείριση λεπτομερούς ορισμού χαρακτηριστικών και παροχών τόσο του καταλύματος όσο και των δωματίων του
- Αναλυτική διαχείριση τύπων δωματίων και παρεχόμενων υπηρεσιών που μπορούν να χρεωθούν (π.χ. πρωινού, internet)
- Πλάνο διαχείρισης εστιατορίου
- Διαχείριση χρονικών περιόδων τιμοκαταλόγου με απεριόριστη ευελιξία (χρονικά διαστήματα, ειδικές μέρες / εορτές, συγκεκριμένες μέρες εβδομάδας, σαββατοκύριακα κλπ.)
- Διαχείριση τιμοκαταλόγων ανά τύπο δωματίου, χρονική περίοδο, παρεχόμενη υπηρεσία
- Δυνατότητα διαμόρφωσης προσφορών για κάθε χρονική περίοδο (π.χ. ανά διάρκεια κράτησης, ειδικές τιμές για παιδιά)
- Αναλυτική παρακολούθηση κρατήσεων και ακυρώσεων
- Αναλυτική παρακολούθηση αφίξεων και check-in
- Αναλυτική παρακολούθηση αναχωρήσεων και check-out



Λίστα Αφίξεων

Αναζήτηση

Περίοδος

Από: 01/06/2008

Έως: 31/07/2008

Επώνυμο:

Κατάσταση

Οριστική

Προσωρινή

Checked In

Checked Out

Νέα Αναζήτηση

| Άφιξη | Επώνυμο | Όνομα | Δωμάτιο | Κατηγορία | Κατάσταση |
|------------|--------------|------------|------------|-----------|------------|
| 04/06/2008 | Παπαδάκη | Μαρία | Δωμάτιο 1 | Μονόκλινο | Checked In |
| 06/06/2008 | Αθανασίου | Κώστας | Δωμάτιο 2 | Μονόκλινο | Checked In |
| 12/06/2008 | Γεωργίου | Γιάννης | Δωμάτιο 3 | Μονόκλινο | Checked In |
| 16/06/2008 | Οικονόμου | Μαρία | Δωμάτιο 10 | Τρίκλινο | Οριστική |
| 20/06/2008 | Γιαννόπουλος | Παναγιώτης | Δωμάτιο 15 | Μονόκλινο | Οριστική |
| 22/06/2008 | Αθανασίου | Κώστας | Δωμάτιο 7 | Μονόκλινο | Checked In |
| 01/07/2008 | Γεωργίου | Γιάννης | Δωμάτιο 3 | Μονόκλινο | Checked In |
| 07/07/2008 | Οικονόμου | Μαρία | Δωμάτιο 10 | Τρίκλινο | Οριστική |
| 12/07/2008 | Πανόκη | Γεωργία | Δωμάτιο 4 | Μονόκλινο | Οριστική |
| 15/07/2008 | Γιαννόπουλος | Παναγιώτης | Δωμάτιο 9 | Τρίκλινο | Οριστική |
| 22/07/2008 | Αντωνίου | Ελένη | Δωμάτιο 11 | Μονόκλινο | Οριστική |
| 30/07/2008 | Γιαννόπουλος | Παναγιώτης | Δωμάτιο 13 | Μονόκλινο | Οριστική |

Check In Καρτέλα Κράτησης Καρτέλα Πελάτη Εισπώση

Νέα Κράτηση

Επώνυμο: Ελένη

Όνομα: Παπαδοπούλου

Ημερομ. Άφιξης: 01/06/2008

Ημερομ. Αναχώρησης: 07/06/2008

Τύπος Χρέωσης: ΚΑΝΟΝΙΚΗ

Δωμάτιο: ΔΩΜΑΤΙΟ 4

Προκαταβολή: ΔΩΜΑΤΙΟ 1

Υπόλοιπο Χρέωσης: ΔΩΜΑΤΙΟ 2

Παρατηρήσεις: ΔΩΜΑΤΙΟ 3

Εξοφλήθηκε:

Αποθήκευση Τροποποίηση Κλείσιμο

- ✓ Πλήρης διαχείριση καταλύματος
- ✓ Δυναμική παρακολούθηση Reception

easy2book PMS – front office

Οργανώστε και διαχειριστείτε αποτελεσματικά το κατάλυμά σας

Με εξαιρετικά απλό τρόπο ορίστε την διαθεσιμότητα των δωματίων σας, τους τιμοκαταλόγους σας ανά τύπο δωματίου / υπηρεσίας και χρονική περίοδο και δείτε το πλάνο κρατήσεων για το κατάλυμά σας.

Η πληροφορία των δωματίων, των τιμοκαταλόγων και της διαθεσιμότητας λαμβάνεται υπόψη σε πραγματικό χρόνο από το web site σας κατά την διαδικασία κράτησης από έναν επισκέπτη.

Χαρακτηριστικά συστήματος:

- Πλήρεις δυνατότητες παραμετροποίησης ώστε να καλύπτονται όλες οι δυνατές περιπτώσεις χαρακτηριστικών των ελληνικών καταλυμάτων
- Διαχείριση λεπτομερούς ορισμού χαρακτηριστικών και παροχών τόσο του καταλύματος όσο και των δωματίων του
- Αναλυτική διαχείριση τύπων δωματίων και παρεχόμενων υπηρεσιών που μπορούν να χρεωθούν (π.χ. πρωινού, internet)
- Πλάνο διαχείρισης εστιατορίου
- Διαχείριση χρονικών περιόδων τιμοκαταλόγου με απεριόριστη ευελιξία (χρονικά διαστήματα, ειδικές μέρες / εορτές, συγκεκριμένες μέρες εβδομάδας, σαββατοκύριακα κλπ.)
- Διαχείριση τιμοκαταλόγων ανά τύπο δωματίου, χρονική περίοδο, παρεχόμενη υπηρεσία
- Δυνατότητα διαμόρφωσης προσφορών για κάθε χρονική περίοδο (π.χ. ανά διάρκεια κράτησης, ειδικές τιμές για παιδιά)
- Αναλυτική παρακολούθηση κρατήσεων και ακυρώσεων
- Αναλυτική παρακολούθηση αφίξεων και check-in
- Αναλυτική παρακολούθηση αναχωρήσεων και check-out



Λειτουργικότητα και μέσω του κινητού τηλεφώνου

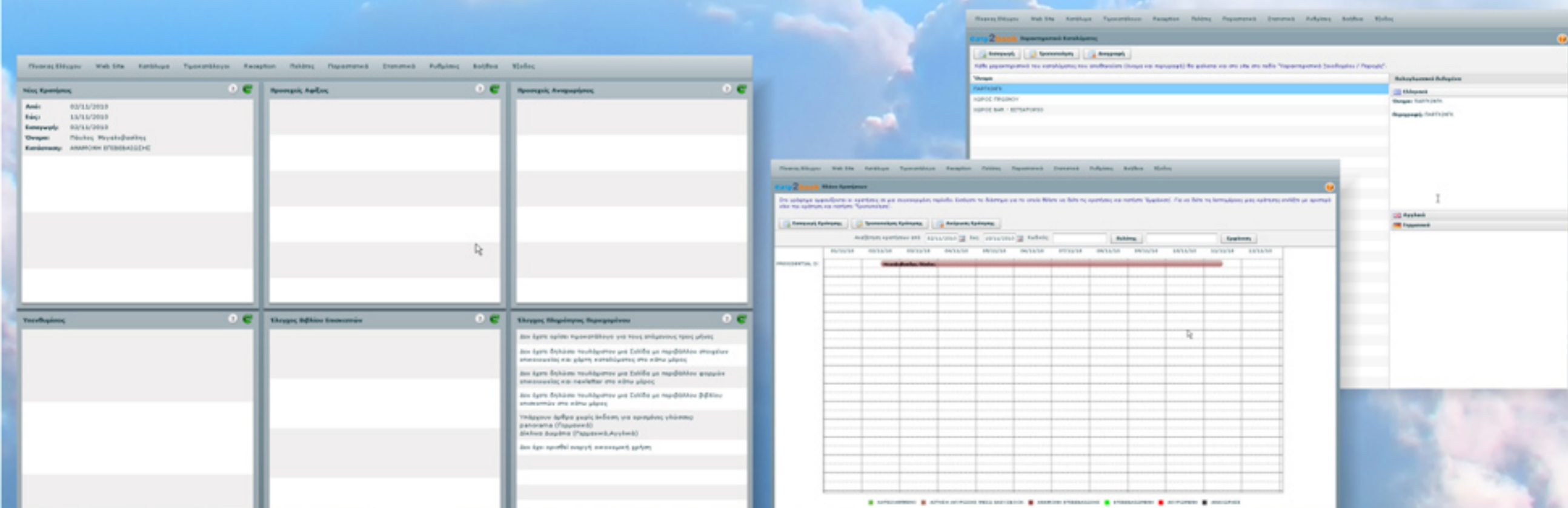

easy2book PMS – front office

- Συνοπτική εμφάνιση στο κινητό του διαχειριστή (με μια απλή GRPS ή 3G σύνδεση) των νέων κρατήσεων και των επικείμενων αφίξεων -αναχωρήσεων
- Δυνατότητα εισαγωγής κράτησης από τον ιδιοκτήτη του καταλύματος
- Παρακολούθηση housekeeping και βλαβών / εργασιών συντήρησης στα δωμάτια
- Διαχείριση αρχείου πελατών με δυνατότητες αποστολής μηνυμάτων (e-mail ή/και sms) προσφορών, γενεθλίων, newsletter
- Παρακολούθηση λογαριασμών πελατών και έκδοση παραστατικών
- Παραγωγή ΑΠΥ, βιβλίου πόρτας, σύμφωνα με Κ.Β.Σ.
- Πλήρες reporting
- Λειτουργικότητα Night Auditing

Το Κατάλυμα με μια Ματιά

Οι πιο κρίσιμες πληροφορίες που αφορούν στην οργάνωση και λειτουργία του καταλύματος σε μια κεντρική οθόνη (dashboard)

- ✓ Νέες Κρατήσεις
- ✓ Προσεχείς Αφίξεις
- ✓ Προσεχείς Αναχωρήσεις
- ✓ Υπενθυμίσεις
- ✓ Νέα μηνύματα στο Guestbook
- ✓ Έλεγχος πληρότητας περιεχομένου στο web site

The dashboard screenshot displays several key information panels:

- Νέες Κρατήσεις (New Bookings):** A list of recent bookings with details like dates (e.g., 17/7/08-22/7/08), room types (1 Δίκλινο), and guest names (Παπαδόπουλος Θάνος).
- Προσεχείς Αφίξεις (Upcoming Arrivals):** A list of guests arriving soon, including names like Νικολάου Μαρία and Γεωργίου Νίκος.
- Υπενθυμίσεις (Reminders):** Alerts for maintenance issues, such as 'Έλεγχος υδραυλικών δωματίου 5' (Check hydraulic room 5).
- Νέα μηνύματα στο Guestbook (New messages in the Guestbook):** A section for guest feedback and messages.

Πλάνο Διαθεσιμότητας Δωματίων

Πλήρης εικόνα της διαθεσιμότητας δωματίων του καταλύματος σε μια οθόνη

- ✓ Επιλογή χρονικής περιόδου
- ✓ Επιλογή δωματίων
- ✓ Διαθέσιμα/Κατειλημμένα δωμάτια σήμερα

The room availability calendar shows a grid of rooms (Δωμάτια) over a period of time (Εξέταση 2008). Rooms are color-coded: green for available (Επιβλεπόμενα), red for occupied (Κράτηση), and grey for out of order (Σε αναμονή).

Legend: ■ Επιβλεπόμενα ■ Κράτηση ■ Σε αναμονή

- ✓ Έλεγχος διαθεσιμότητας
- ✓ Ηλεκτρονικές πληρωμές
- ✓ Ασφάλεια
- ✓ Ενημέρωση front office

easy2book online booking

Αυξήστε τις κρατήσεις μέσα από το νέο web site σας

Το web site σας παρέχει πλήρη λειτουργία booking για τους πελάτες σας, επιτρέποντάς τους να κάνουν κρατήσεις δωματίων, πληρώνοντάς σας απευθείας με πιστωτική κάρτα, αξιοποιώντας όλα τα σύγχρονα standard ασφαλείας. Επιπρόσθετα, **η λειτουργικότητα booking μπορεί να ενσωματωθεί στο υπάρχον σας site με εξαιρετικά απλό τρόπο.**

Χαρακτηριστικά συστήματος:

- Δυνατότητα ελέγχου διαθεσιμότητας από τον πελάτη πριν προβεί στην κράτηση
- Πολλαπλά κριτήρια αναζήτησης διαθεσιμότητας με χρονικό διάστημα κράτησης, αριθμό ενηλίκων και παιδιών με τις ηλικίες τους καθώς και επιλογή επιπρόσθετων υπηρεσιών που πιθανόν χρεώνονται ξεχωριστά στους επισκέπτες (π.χ. wifi, τύπος διατροφής κλπ.)
- Δυνατότητα πληρωμής προκαταβολής και υπολογισμός της ανάλογα με την πολιτική του καταλύματος
- Εύχρηστος τρόπος δημιουργίας κράτησης από τον πελάτη, πλήρως ενσωματωμένος αισθητικά και λειτουργικά με το web site
- Πλήρης έλεγχος διαθεσιμότητας και τιμοκαταλόγων, καταχώρηση κράτησης με πλήρη διασύνδεση με το PMS- front office του προϊόντος
- Δυνατότητα ακύρωσης κράτησης από τον πελάτη ακολουθώντας την πολιτική ακυρώσεων του καταλύματος
- Καταχώρηση στοιχείων πελάτη αυτόματα στο front office κατά την ολοκλήρωση της κράτησης
- Λήψη μηνυμάτων SMS στο κινητό του διαχειριστή και λήψη e-mail όποτε δημιουργείται νέα κράτηση. Αντίστοιχη αποστολή μηνυμάτων στον πελάτη
- Ελευθερία επιλογής οργανισμού διενέργειας των πληρωμών με πιστωτική κάρτα (διάφορες τράπεζες, Paypal)
- Απόλυτα ασφαλές περιβάλλον πληρωμών
- Δυνατότητα εύκολης ενσωμάτωσης του μηχανισμού booking σε τυχόν υπάρχον site του καταλύματος

Αυτόματη διασύνδεση με τα δημοφιλέστερα IDS

- Σύνδεση με τα Expedia.com, Booking.com και Entrada
- Ενημέρωση των allotments και των κρατήσεων μεταξύ των IDS και του PMS-front office
- Διεύρυνση των καναλιών πώλησης κρατήσεων σε εκατοντάδες τρίτα συστήματα που αξιοποιούν τα IDS

Αναζήτηση Διαθεσιμότητας και Κράτησης

Διάστημα Κράτησης

< Ιούλιος 2008 Αύγουστος 2008 >

| Κυ | Δε | Τρ | Τε | Πέ | Πα | Σά | Κυ | Δε | Τρ | Τε | Πέ | Πα | Σά |
|----|----|----|----|----|----|----|----|----|----|----|----|----|----|
| 29 | 30 | 1 | 2 | 3 | 4 | 5 | 27 | 28 | 29 | 30 | 31 | 1 | 2 |
| 6 | 7 | 8 | 9 | 10 | 11 | 12 | 3 | 4 | 5 | 6 | 7 | 8 | 9 |
| 13 | 14 | 15 | 16 | 17 | 18 | 19 | 10 | 11 | 12 | 13 | 14 | 15 | 16 |
| 20 | 21 | 22 | 23 | 24 | 25 | 26 | 17 | 18 | 19 | 20 | 21 | 22 | 23 |
| 27 | 28 | 29 | 30 | 31 | 1 | 2 | 24 | 25 | 26 | 27 | 28 | 29 | 30 |
| 3 | 4 | 5 | 6 | 7 | 8 | 9 | 31 | 1 | 2 | 3 | 4 | 5 | 6 |

Αφιξη: 9/7/2008

Αναχώρηση: 16/7/2008

Μέρες: 8

Δωμάτια: Δωμάτιο 1 Ενήλικες(19+) Παιδιά (0-18):
2 1 2

Δωμάτιο 2 Ενήλικες(19+) Παιδιά (0-18):
2 3

Προσδιορίστε τις ηλικίες:

Εκπτώσεις μπορεί να παρέχονται για παιδιά συγκεκριμένων ηλικιών.

Δωμάτιο 1 Παιδί 1: Παιδί 2:
3 6

Δωμάτιο 2 Παιδί 1: Παιδί 2: Παιδί 3:
1 3 5

Υποβολή Ερωτήματος Διαθεσιμότητας

Powered by [easy2book](#)

Στοιχεία Πελάτη

Προσωπικά Στοιχεία Διεύθυνση Στοιχεία Επικοινωνίας Κράτηση Τιμολόγια

Επώνυμο Νίκος

Όνομα Οικονόμου

Όνομα Πατρός

Αριθ. Ταυτότ./Διαβίβ. AA111222

Επάγγελμα

Ημερομ. Γέννησης

Έχει Εξοφλήσει

Κ Α Τ Υ Π Π Σ
1 2
3 4 5 6 7 8 9
10 11 12 13 14 15 16
17 18 19 20 21 22 23
24 25 26 27 28 29 30
31

Αποθήκευση Τροποποίηση Κλείσιμο

easy2book Γενικά Χαρακτηριστικά

Περιβάλλον λειτουργίας

- Δεν απαιτείται εγκατάσταση λογισμικού
- Χρήση μέσα από έναν συνηθισμένο web browser
- Εξαιρετικά απλό και φιλικό περιβάλλον εργασίας απευθυνόμενο στον απλό χρήστη του internet
- Ασφαλές περιβάλλον λειτουργίας για το κύκλωμα online κρατήσεων

✓ Ολοκληρωμένο, ενιαίο, φιλικό και ασφαλές περιβάλλον

Τεχνικά χαρακτηριστικά

- Συμβατότητα με Internet Explorer 6+, Mozilla Firefox 1.5+, Opera 7+, Chrome 0.2+, Safari 2+
- Αξιοποίηση κορυφαίων λογισμικών ανοικτού κώδικα και ανοικτών τεχνολογιών
- Δυνατότητα εγκατάστασης σε Windows 2003 server ή Linux (RHEL, CentOS, Ubuntu κλπ.)
- Web 2.0 λειτουργικότητες και σχεδιασμός (Rich Internet Application)
- Ολοκλήρωση με e-mail, SMS
- Ολοκλήρωση με τα πλέον διαδεδομένα e-payment gateways
- Ολοκλήρωση με τα πιο γνωστά IDS

✓ Συμβατό με όλους τους δημοφιλείς browsers

✓ Ολοκληρωμένα λειτουργικά περιβάλλοντα

✓ Τεχνολογία αιχμής

Υπηρεσίες μετά την πώληση

- Online βοήθεια μέσα από την ιστοσελίδα του προϊόντος
- Διαρκής τεχνική υποστήριξη από εξειδικευμένο Help Desk
- Απομακρυσμένη υποστήριξη πελατών μέσω internet
- Συμβουλευτικές υπηρεσίες για την τελική διαμόρφωση του look & feel της εφαρμογής
- Εκπαίδευση στη χρήση των παρεχόμενων υπηρεσιών (σεμινάρια & εκπαιδευτικό υλικό)
- Δυνατότητα αυτόματων αναβαθμίσεων, μέσω internet, της λειτουργικότητας σύμφωνα με τις μελλοντικές απαιτήσεις
- Διαρκής υποστήριξη για ανάδειξη του web site στο internet (SEO/SEM)
- Εφεδρικά αντίγραφα των δεδομένων του καταλύματος (backup)

✓ Δίπλα στον πελάτη σε κάθε του ανάγκη



Knowledge Broadband Services A.E.

Η Knowledge BS είναι απόλυτα εξειδικευμένη στην ανάπτυξη και υποστήριξη ολοκληρωμένων λύσεων υψηλής τεχνολογίας στο χώρο:

- του Ηλεκτρονικού Επιχειρείν (**e-Business**)
- της Ηλεκτρονικής Διακυβέρνησης (**e-Government**)

Στόχος μας η βέλτιστη αξιοποίηση της τεχνολογίας:

- για μια σύγχρονη και **πιο ανταγωνιστική επιχείρηση**
- για άμεση και πλήρη **εξυπηρέτηση του πελάτη**

Οι **λύσεις** της Knowledge BS απευθύνονται στους πιο σημαντικούς τομείς της οικονομίας, με έμφαση στον **Τουρισμό**, στις **Εξαγωγές**, στα **Τοπικά Προϊόντα**, κλπ. και περιλαμβάνουν:

- ✓ Ηλεκτρονικές Κρατήσεις (e-Booking)
- ✓ Ηλεκτρονικές Πληρωμές (e-Payment)
- ✓ Ηλεκτρονικές Πωλήσεις (e-Shops/Malls)
- ✓ Διεπιχειρηματικές Ηλεκτρονικές Αγορές (B2B Marketplaces)
- ✓ Πολυγλωσσικούς Δικτυακούς Τόπους (Δυναμικά Web Sites)
- ✓ Διαχείριση Διαδραστικού Περιεχομένου (Rich Media Content Management)
- ✓ Δικτυακούς Επιχειρηματικούς Οδηγούς (e-Business Yellow Pages)
- ✓ Δικτυακές πύλες (Portal) στήριξης της Επιχειρηματικότητας με έμφαση στον Τουρισμό (π.χ. www.e-kyklades.gr, www.trikala-chamber.gr)

Το **easy2book** εισάγει **όλες τις Τουριστικές επιχειρήσεις** (ξενοδοχεία, καταλύματα, αγροτουριστικές επιχειρήσεις, κάμπινγκ κλπ.) **δυναμικά** στην **Ελληνική και παγκόσμια Τουριστική Αγορά**.

URL: <http://www.easy2book.gr> και <http://www.easy2book.eu>



Knowledge Broadband Services A.E.

Διεύθυνση: ΝΕΟ Πατρών-Αθηνών 37, Πάτρα Τ.Κ. 26442

Τηλ.: 2610 45 28 20, **Fax:** 2610 45 38 19

E-mail: info@knowledge.gr

URL: <http://www.knowledge.gr>

Τα σήματα ανήκουν στους αντίστοιχους ιδιοκτήτες τους:

